تقديرأعداد السكان بالمحافظات طبقا للنوع 2024/1/1*

Population Estimates By Sex & Governorate 1/1/2024*

Unit :(NO.) الوحدة : بالعدد

Governorate	الجملة Total	أنثى Female	ذكر Male	المحافظة
Cairo	**10 299 821**	4 992 277	5 307 544	القاهرة
Alexandria	**5 573 808**	2 725 115	2 848 693	الاسكندرية
Port-Said	**793 976**	386 891	407 085	بورسعيد
Suez	**797 045**	389 484	407 561	السويس
Damietta	**1 626 063**	792 906	833 157	دمياط
Dakahlia	**7 086 788**	3 486 464	3 600 324	الدقهلية
Sharkia	**7 961 136**	3 871 106	4 090 030	الشرقية
Kalyobia	**6 175 627**	2 995 812	3 179 815	القليوبية
Kafr-El-Sheikh	**3 740 624**	1 826 454	1 914 170	كفر الشيخ
Gharbia	**5 468 353**	2 677 497	2 790 856	الغربية
Menoufia	**4 767 510**	2 315 724	2 451 786	المنوفية
Behera	**6 927 724**	3 360 783	3 566 941	البحيرة
Ismailia	**1 464 224**	711 383	752 841	الاسماعيلية
Giza	**9 578 680**	4 626 889	4 951 791	الجيزة
Beni-Suef	**3 624 142**	1 758 668	1 865 474	بني سويف
Fayoum	**4 115 608**	1 976 081	2 139 527	الفيوم
Menia	**6 398 400**	3 104 620	3 293 780	المنيا
Asyout	**5 112 926**	2 475 398	2 637 528	أسيوط
Suhag	**5 783 044**	2 796 071	2 986 973	سوهاج
Qena	**3 674 412**	1 790 473	1 883 939	قنـا
Aswan	**1 670 122**	822 820	847 302	أسوان
Luxor	**1 412 746**	685 690	727 056	الاقصر
Red Sea	**406 195**	196 108	210 087	البحر الاحمر
ElWadi ElGidid	**268 834**	131 235	137 599	الوادى الجديد
Matrouh	**557 193**	268 009	289 184	مطروح
North Sinai	**512 110**	251 442	260 668	شمال سيناء
South Sinai	**117 388**	57 494	59 894	جنوب سيناء
Total	**105 914 499**	**51 472 894**	**54 441 605**	**الاجمـالى**

*Total population is an actual number based on natural increasing

* اجمالى السكان رقم فعلى بناءأ على الزيادة الطبيعية

تقدير اعداد السكان طبقا للمحافظات (حضر وريف) 2024/1/1*

Population Estimates By Governorate (Urban /Rural) 1/1/2024*

Unit :(NO.) الوحدة : بالعدد

Governorate	% الحضر Urban	جملــة Total	ريف Rural	حضر Urban	المحافظــة
Cairo	**100.0**	**10 299 821**	0	10 299 821	القاهرة
Alexandria	**98.0**	**5 573 808**	111 331	5 462 477	الاسكندرية
Port-Said	**100.0**	**793 976**	0	793 976	بورسعيد
Suez	**100.0**	**797 045**	0	797 045	السويس
Damietta	**40.5**	**1 626 063**	967 526	658 537	دمياط
Dakahlia	**30.2**	**7 086 788**	4 948 660	2 138 128	الدقهلية
Sharkia	**26.8**	**7 961 136**	5 827 180	2 133 956	الشرقية
Kalyoubia	**43.1**	**6 175 627**	3 516 193	2 659 434	القليوبية
Kafr ElSheikh	**24.2**	**3 740 624**	2 835 246	905 378	كفر الشيخ
Gharbia	**30.6**	**5 468 353**	3 792 961	1 675 392	الغربية
Menoufia	**21.9**	**4 767 510**	3 723 899	1 043 611	المنوفية
Behera	**20.7**	**6 927 724**	5 491 658	1 436 066	البحيرة
Ismailia	**47.0**	**1 464 224**	776 560	687 664	الاسماعيلية
Giza	**59.6**	**9 578 680**	3 867 448	5 711 232	الجيزة
Beni-Suef	**25.4**	**3 624 142**	2 705 089	919 053	بني سويف
Fayoum	**22.8**	**4 115 608**	3 178 702	936 906	الفيوم
Menia	**19.1**	**6 398 400**	5 175 446	1 222 954	المنيا
Asyout	**27.6**	**5 112 926**	3 700 715	1 412 211	أسيوط
Suhag	**21.4**	**5 783 044**	4 542 687	1 240 357	سوهاج
Qena	**18.4**	**3 674 412**	2 998 917	675 495	قنـــــا
Aswan	**46.1**	**1 670 122**	900 389	769 733	أسوان
Luxor	**42.8**	**1 412 746**	808 658	604 088	الاقصر
Red Sea	**96.9**	**406 195**	12 626	393 569	البحر الاحمر
ElWadi ElGidid	**50.8**	**268 834**	132 221	136 613	الوادى الجديد
Matrouh	**66.1**	**557 193**	188 900	368 293	مطروح
North Sinai	**61.0**	**512 110**	199 844	312 266	شمال سيناء
South Sinai	**56.2**	**117 388**	51 381	66 007	جنوب سيناء
Total	**42.9**	**105 914 499**	**60 454 237**	**45 460 262**	**الاجمــالى**

- Total population is an actual number based on natural increasing

- اجمالى عدد السكان رقم فعلى بناءا على الزيادة الطبيعية

تقديرعدد السكان وفقاً لفئات السن والنوع إجمالى الجمهورية 1/1/ 2024*

Population Estimates By Sex, Age Group & Total Egypt 1/1/2024*

Unit :(NO.) الوحدة :بالعدد

Age Group	الجملـــة		أنثى	ذكر	فئات السن
	%	Total	Female	Male	
0-4	9.6	10 200 665	4996475	5204190	4-0
5-9	11.4	12 088 969	5902631	6186338	9-5
10-14	10.7	11 317 612	5483018	5834594	14-10
15-19	9.0	9 548 978	4608896	4940082	19-15
20-24	8.4	8 940 780	4305119	4635661	24-20
25-29	8.0	8 472 902	4074234	4398668	29-25
30-34	7.4	7 855 091	3774712	4080379	34-30
35-39	7.0	7 416 016	3564718	3851298	39-35
40-44	6.3	6 707 746	3229804	3477941	44-40
45-49	5.2	5 551 904	2682202	2869703	49-45
50-54	4.3	4 529 256	2201174	2328083	54-50
55-59	3.7	3 945 275	1933658	2011617	59-55
60-64	3.1	3 323 209	1647603	1675606	64-60
65-69	2.5	2 627 319	1321983	1305336	69-65
70-74	1.7	1 800 761	920018	880744	74-70
75 +	1.5	1 588 015	826650	761365	+75
Total	100	105 914 499	51 472 894	54 441 605	الاجمـالى

-Total population is an actual number based on natural increasing

The age structure is based on the 2017 population, smoothed according to population (2022-2072)projections

- اجمالى عدد السكان رقم فعلى بناءا على الزيادة الطبيعية

التركيب العمري يعتمد على عدد سكان 2017 الممهد وفقاً لإسقاطات سكانية (2022-2072)

تقدير أعداد السكان في منتصف الاعوام طبقا للنوع (2004-2023)

Population Estimates By Sex in Midyears (2004-2023)

Unit : 000 Pop. الوحدة : بالألف نسمه

الاجمالي Total	أنثى Female	ذكر Male	السنة Year
69 303	33 924	35 379	2004
70 653	34 616	36 037	2005
72 008	35 283	36 725	2006
73 644	36 000	37 644	2007
75 194	36 780	38 414	2008
76 925	37 598	39 327	2009
78 685	38 457	40 228	2010
80 530	39 377	41 153	2011
82 305	40 247	42 058	2012
84 629	41 421	43 208	2013
86 814	42 509	44 305	2014
88 958	43 579	45 379	2015
91 023	44 609	46 414	2016
95 203	46 107	49 096	2017
97 147	47 077	50 070	2018
98 902	47 954	50 948	2019
100 604	48 805	51 799	2020
102 061	49 536	52 525	2021
103 605	50 308	53 297	2022
105 174	51 100	54 074	2023

تقدير اعداد السكان طبقا للنوع وفئات السن 2024/1/1*

Population Estimates By Sex and Age Group 1/1/2024*

Age Group	نسبة النوع(1) Sex ratio (1)	جملــة Total	أنثى Female	ذكر Male	فئات السن
Less than 15	105.1	33607 246	16 382 124	17 225 122	اقل من 15
15 - 39	107.8	42233 767	20 327 678	21 906 088	39-15
40 - 64	105.7	24057 391	11 694 441	12 362 950	64-40
65 +	96.1	6016 096	3 068 651	2 947 445	65 +
Total	105.8	105 914 499	51 472 894	54 441 605	الاجمالى

(1) Sex Ratio: Males per 100 Females

(1) نسبة النوع : ذكور لكل 100 أنثى

-Total population is an actual number based on natural increasing

- اجمالى عدد السكان رقم فعلى بناءا على الزيادة الطبيعية

The age structure is based on the 2017 population, smoothed according to population projections (2022-2072)

التركيب العمري يعتمد على عدد سكان 2017 الممهد وفقاً لإسقاطات سكانية (2022-2072)

تقديرأعداد السكان طبقا للنوع والمحافظة 2023/7/1*

Population Estimates By Sex & Governorate 1/7/2023

Unit :NO. الوحدة : بالعدد .

Governorate	نسبة النوع(1) Sex Ratio(1)	جملة %	جملة Total	أنثى Female	ذكر Male	المحافظة
Cairo	**106.5**	**9.7**	**10 248 385**	4 964 049	5 284 336	القاهرة
Alexandria	**104.6**	**5.3**	**5 546 663**	2 710 840	2 835 823	الاسكندرية
Port-Said	**105.2**	**0.8**	**791 749**	385 757	405 992	بورسعيد
Suez	**104.8**	**0.8**	**792 551**	387 064	405 487	السويس
Damietta	**105.1**	**1.5**	**1 618 239**	789 038	829 201	دمياط
Dakahlia	**103.3**	**6.7**	**7 050 004**	3 468 195	3 581 809	الدقهلية
Sharkia	**105.7**	**7.5**	**7 909 342**	3 844 899	4 064 443	الشرقية
Kalyobia	**106.2**	**5.8**	**6 137 688**	2 976 469	3 161 219	القليوبية
Kafr-El-Sheikh	**104.8**	**3.5**	**3 718 316**	1 815 584	1 902 732	كفر الشيخ
Gharbia	**104.3**	**5.2**	**5 439 085**	2 662 633	2 776 452	الغربية
Menoufia	**105.9**	**4.5**	**4 736 945**	2 300 298	2 436 647	المنوفية
Behera	**106.1**	**6.5**	**6 878 289**	3 336 576	3 541 713	البحيرة
Ismailia	**105.9**	**1.4**	**1 452 743**	705 531	747 212	الاسماعيلية
Giza	**107.1**	**9.0**	**9 514 540**	4 594 135	4 920 405	الجيزة
Beni-Suef	**106.1**	**3.4**	**3 592 039**	1 742 905	1 849 134	بني سويف
Fayoum	**108.3**	**3.9**	**4 080 645**	1 958 820	2 121 825	الفيوم
Menia	**106.1**	**6.0**	**6 337 595**	3 074 462	3 263 133	المنيا
Asyout	**106.6**	**4.8**	**5 061 934**	2 450 360	2 611 574	أسيوط
Suhag	**106.9**	**5.4**	**5 727 271**	2 768 759	2 958 512	سوهاج
Qena	**105.2**	**3.5**	**3 640 916**	1 774 082	1 866 834	قنـا
Aswan	**103.0**	**1.6**	**1 656 218**	815 820	840 398	أسوان
Luxor	**106.1**	**1.3**	**1 400 640**	679 740	720 900	الاقصر
Red Sea	**107.3**	**0.4**	**403 077**	194 424	208 653	البحر الاحمر
ElWadi ElGidid	**104.9**	**0.3**	**266 926**	130 260	136 666	الوادى الجديد
Matrouh	**108.2**	**0.5**	**547 702**	263 128	284 574	مطروح
North Sinai	**103.6**	**0.5**	**508 109**	249 502	258 607	شمال سيناء
South Sinai	**104.4**	**0.1**	**116 479**	56 977	59 502	جنوب سيناء
Total	**105.8**	**100**	**105 174 090**	**51 100 307**	**54 073 783**	**الاجمـالى**

(1) Sex Ratio: Males per 100 Females **(1) نسبة النوع : ذكور لكل 100 أنثى**

-Total population is an actual number based on natural increasing **- اجمالى السكان رقم فعلى بناءاً على الزيادة الطبيعية**

تقدير اعداد السكان طبقا للمحافظات (حضر وريف) 2023/7/1*

Population Estimates By Governorate (Urban /Rural) 1/7/2023

Unit : NO. الوحدة : بالعدد

Governorate	الحضر % Urban %	جملة Total	ريف Rural	حضر Urban	المحافظة
Cairo	**100.0**	**10 248 385**	0	10 248 385	القاهرة
Alexandria	**98.0**	**5 546 663**	111 399	5 435 264	الاسكندرية
Port-Said	**100.0**	**791 749**	0	791 749	بورسعيد
Suez	**100.0**	**792 551**	0	792 551	السويس
Damietta	**40.5**	**1 618 239**	963 311	654 928	دمياط
Dakahlia	**30.3**	**7 050 004**	4 914 521	2 135 483	الدقهلية
Sharkia	**26.6**	**7 909 342**	5 804 928	2 104 414	الشرقية
Kalyoubia	**43.0**	**6 137 688**	3 498 919	2 638 769	القليوبية
Kafr ElSheikh	**24.3**	**3 718 316**	2 816 183	902 133	كفر الشيخ
Gharbia	**30.6**	**5 439 085**	3 775 374	1 663 711	الغربية
Menoufia	**21.8**	**4 736 945**	3 703 638	1 033 307	المنوفية
Behera	**20.7**	**6 878 289**	5 453 039	1 425 250	البحيرة
Ismailia	**46.8**	**1 452 743**	773 156	679 587	الاسماعيلية
Giza	**59.7**	**9 514 540**	3 833 647	5 680 893	الجيزة
Beni-Suef	**25.1**	**3 592 039**	2 691 377	900 662	بني سويف
Fayoum	**22.9**	**4 080 645**	3 147 591	933 054	الفيوم
Menia	**19.1**	**6 337 595**	5 129 962	1 207 633	المنيا
Asyout	**27.5**	**5 061 934**	3 670 397	1 391 537	أسيوط
Suhag	**21.4**	**5 727 271**	4 504 183	1 223 088	سوهاج
Qena	**18.3**	**3 640 916**	2 973 648	667 268	قنـــــا
Aswan	**45.9**	**1 656 218**	895 856	760 362	أسوان
Luxor	**42.4**	**1 400 640**	806 282	594 358	الاقصر
Red Sea	**96.9**	**403 077**	12 621	390 456	البحر الاحمر
ElWadi ElGidid	**50.6**	**266 926**	131 950	134 976	الوادى الجديد
Matrouh	**65.7**	**547 702**	188 026	359 676	مطروح
North Sinai	**61.0**	**508 109**	198 073	310 036	شمال سيناء
South Sinai	**55.9**	**116 479**	51 384	65 095	جنوب سيناء
Total	**42.9**	**105 174 090**	**60 049 465**	**45 124 625**	**الاجمـــالى**

-Total population is an actual number based on natural increasing

- اجمالى السكان رقم فعلى بناءاً على الزيادة الطبيعية

تقدير اعداد السكان طبقا للنوع وفئات السن 1/ 7/ 2023*

Population Estimates By Sex and Age Group 1/7/2023

Unit : NO. الوحدة : بالعدد

Age Group	الجملـــة		أنثى	ذكر	فئات السن
	%	Total	Female	Male	
0-4	9.8	10 344 993	5 069 760	5 275 233	4-0
5-9	11.9	12 539 960	6 113 705	6 426 255	9-5
10-14	10.4	10 990 008	5 322 456	5 667 551	14-10
15-19	8.9	9 412 992	4 543 097	4 869 896	19-15
20-24	8.5	8 965 851	4 317 879	4 647 972	24-20
25-29	8.0	8 400 386	4 040 509	4 359 877	29-25
30-34	7.5	7 840 644	3 769 278	4 071 366	34-30
35-39	7.0	7 371 919	3 545 440	3 826 479	39-35
40-44	6.3	6 574 714	3 167 691	3 407 022	44-40
45-49	5.1	5 368 493	2 595 188	2 773 305	49-45
50-54	4.2	4 452 005	2 164 636	2 287 369	54-50
55-59	3.7	3 903 140	1 912 893	1 990 247	59-55
60-64	3.1	3 263 479	1 616 875	1 646 603	64-60
65-69	2.4	2 565 901	1288 622	1 277 279	69-65
70-74	1.6	1 703 533	867 628	835 905	74-70
75+	1.4	1 476 073	764 649	711 424	+75
Total	100	105 174 090	51 100 307	54 073 783	الاجمـــالى

- Total population is an actual number based on natural increasing

- اجمالى عدد السكان رقم فعلى بناءاً على الزيادة الطبيعية

The age structure is based on the 2017 population, smoothed according to population projections (2022-2072)

التركيب العمري يعتمد على عدد سكان 2017 الممهد وفقاً لإسقاطات سكانية (2022-2072)

Egypt in Figures 2024

مصر فى أرقام 2024

معدل الإعالة الديموجرافي (2006-2023) [1]

Demographic Dependency Rate (2006-2023) [1]

Rate : Population /100 dependant — المعدل: نسمة لكل 100 عائل

المعـــدل Rate	السنـــه Year
55.0	[2] 2006
54.9	2007
54.9	2008
55.0	2009
55.0	2010
55.0	2011
55.0	2012
54.0	2013
55.2	2014
55.2	2015
53.9	2016
61.6	[2] 2017
61.5	2018
62.0	2019
61.6	2020
61.6	2021
61.6	2022
61.6	2023

معدل الإعالة الديموجرافي (2006-2023)

Demographic Dependency Rate (2006-2023)

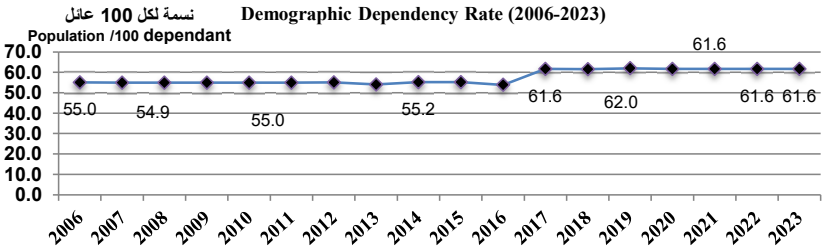

(1) التعريف : بيان يعكس مدي العبء الذي يتحملة الجزء المنتج من السكان و يعبر عنة بالمعادلة الاتية :
عدد السكان فى الفئات العمرية أقل من 15 سنة + 65 سنة فأكثر / السكان في الفئة العمرية (15-64) x100

(1) Definition: Reflects extent of burden undertaken by producers pop.which calculated by following equation: Population less than 15 years old + 65 years old & over / population in the age group (15-64) x 100

(2) Census year — (2) سنة تعدادية

الكثافة السكانية الكلية فى بداية الأعوام (2005-2024)

Total Population Density at The Beginning of Years (2005-2024)

الكثافة السكانية الكلية نسمة /كم^2	عدد السكان (بالمليون)	السنه
Total Population Density Pop./Km^2	**Population (Mil.)**	**Year**
70.2	70.0	**2005**
71.5	71.3	**2006**
73.1	72.9	**2007**
74.7	74.4	**2008**
76.4	76.1	**2009**
78.1	77.8	**2010**
79.9	79.6	**2011**
81.9	81.6	**2012**
84.0	83.7	**2013**
86.1	85.8	**2014**
87.1	86.8	**2015**
90.4	90.1	**2016**
92.4	92.1	**2017**
96.6	96.3	**2018**
98.4	98.1	**2019**
100.1	99.8	**2020**
101.8	101.5	**2021**
103.3	102.9	**2022**
104.2	104.5	**2023**
105.6	105.9	**2024**

الكثافة السكانية الكلية فى بداية الاعوام (2024-2004)

Total Population Density at the beginning of years (2004-202*4)

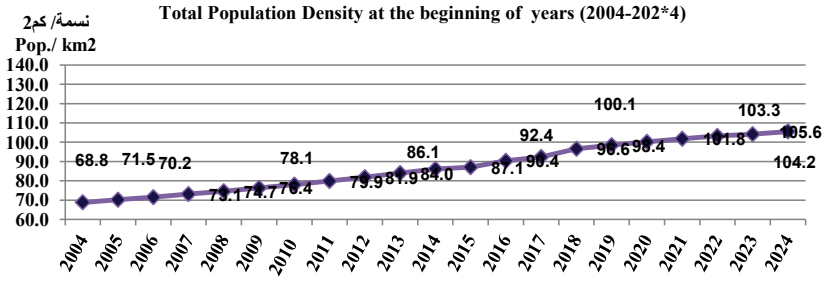

الكثافة السكانية المأهولة طبقاً للمحافظـات 2023/7/1

Inhabited Population Density By Governorate 1/7/2023

Governorate	الكثافة المأهولة نسمة/كم^2 Inhabited density Pop./km2	عدد السكان 2023/7/1 No of Population 1/7/2023	% المساحة المأهولة للمساحة الكلية % Inhabited to Total Area	المسـاحة كم2 Area km2 المأهولة Inhabited	الكلية Total	المحافظة
Cairo	5 668.4	**10 248 385**	68.5	1808.00	2638.06	لقاهرة
Alexandria	3 194.8	**5 546 663**	72.9	1736.13	2381.76	لاسكندرية
Port-Said	690.0	**791 749**	88.2	1147.50	1300.61	بورسعيد
Suez	944.6	**792 551**	9.1	839.00	9251.98	لسويس
Damietta	2 247.6	**1 618 239**	74.2	720.00	970.49	دمياط
Dakahlia	1 916.6	**7 050 004**	94.1	3678.37	3907.70	لدقهلية
Sharkia	1 579.7	**7 909 342**	100.7	5007.00	4973.17	لشرقية
Kalyoubia	5 250.4	**6 137 688**	93.1	1169.00	1255.27	لقليوبية
Kafr El Sheikh	1 040.1	**3 718 316**	97.0	3575.08	3686.01	كفر الشيخ
Gharbia	2 795.0	**5 439 085**	100.1	1946.00	1945.02	لغربية
Menoufia	2 190.8	**4 736 945**	93.3	2162.21	2318.44	لمنوفية
Behera	0 714.9	**6 878 289**	90.3	9620.66	10648.98	لبحيرة
Ismailia	0 297.8	**1 452 743**	90.6	4878.56	5382.90	لاسماعيلية
Giza	1 796.8	**9 514 540**	14.1	5295.30	37678.34	لجيزة
Beni-Suef	1 554.7	**3 592 039**	22.6	2310.38	10209.02	بني سويف
Fayoum	1 783.2	**4 080 645**	43.5	2288.42	5256.31	لفيوم
Menia	0 806.8	**6 337 595**	29.0	7855.43	27057.60	لمنيا
Asyout	1 658.7	**5 061 934**	18.6	3051.77	16367.67	أسيوط
Suhag	2 000.4	**5 727 271**	28.8	2863.08	9930.50	سوهاج
Qena	1 406.5	**3 640 916**	23.5	2588.69	11033.94	قنـــا
Aswan	135.7	**1 656 218**	19.3	12203.44	63309.51	أسوان
Luxor	1051.1	**1 400 640**	24.6	1332.57	5426.50	لاقصر
Red Sea	451.7	**403 077**	0.7	892.30	120549.65	لبحر الاحمر
ElWadi	19.1	**266 926**	3.3	14009.82	429621.70	لوادى الجديد
Matrouh	042.9	**547 702**	8.0	12760.84	160273.66	مطروح
North Sinai	136.6	**508 109**	13.4	3721.03	27696.66	شمال سيناء
South Sinai	42.9	**116 479**	9.2	2713.23	29444.26	جنوب سيناء
Total	**937.6**	**105 174 090**	**11.2**	**112 174**	**1 004 516**	**الاجمـالى**

- The area of Lake Bardawil and Burullus were added to the governorate areas With regard to the inhabited area at the national level, and in accordance with the strategic plans prepared by the General Authority for Urban Planning at the national & regional levels, as it is the state body responsibles for preparing planning policies & sustainable urban development, it has concluded by proposing the most appropriate uses of land to implement projects supporting development, and in accordance with the decisions that have been issued to set up the necessary areas for the stablishment of these projects. that total inhabited area will reach about 13.7% of the total area of Egypt after completion of the implementation of these projects.

- تم إضافة مساحة بحيرتى البردويل والبرلس لمساحات المحافظات بالنسبة للمساحة المأهولة على المستوى القومى وطبقا لما أعدته الهيئة العامة للتخطيط العمرانى من مخططات إستراتيجية على المستوى القومى والإقليمى لكونها جهاز الدولة المسئول عن رسم السياسات التخطيطية والتنمية العمرانية المستدامة فقد انتهت الى اقتراح نسب الإستخدامات من الأراضى لإقامة مشروعات داعمة للتنمية ,وبموجب ما تم استصداره من قرارات جمهورية لتخصيص مساحات الأراضى اللازمة لإقامة تلك المشروعات فإن إجمالى المساحة المأهولة ستصل الى نحو 13.7 ٪ من إجمالى مساحة الجمهورية بعد الانتهاء من تنفيذ هذة المشروعات .